En partenariat avec

Formations des élu-e-s lors des rencontres des pensées de l'écologie à Cluny (21-24 mars)

Organisées par « L'instant d'Après », les secondes rencontres des pensées de l'écologie ont lieu dans les locaux de l'Ecole Nationale Supérieure des Arts et Métiers (ENSAM) située dans le cadre historique de l'abbaye de Cluny. Elles réuniront intellectuel.les, chercheurs et chercheuses, universitaires (cette année une cinquantaine), militant-e-s, activistes porteurs et porteuses d'alternatives et de luttes écologistes, et des élu-e-s au niveau local comme au niveau national **autour du thème de la société écologique et solidaire.**

A l'occasion de ces rencontres, Planète Territoires s'associe au Collège européen de Cluny pour proposer des formations **dédiées aux élu-e-s** portant sur les valeurs de développement local, d'écologie et de solidarités.

Les formations de « Gestions Locales » et « Formation et Citoyenneté », agréées par le ministère des collectivités territoriales, sont éligibles aux financements publics dédiés pour les élu-e-s. **La participation à nos formations englobe pour vous la gratuité** de la participation aux ateliers choisis et le droit au remboursement des frais de repas, de transport et d'hébergement (selon les barèmes en vigueur et sur présentation des justificatifs). **Elle inclut également l'accès à l'ensemble de l'évènement des rencontres des pensées de l'écologie** (ateliers, débats, tables rondes,…) auxquels vous pouvez vous inscrire auprès de nous.

Nous facilitons votre démarche d'inscription en vous accompagnant, que celle-ci passe par les crédits de formation de votre collectivité ou vos droits individuels (DIFe) : Remplissez votre bulletin d'inscription **en cliquant ici** !

Le programme des formations dédiées aux élu-e-s lors des Rencontres à Cluny (21-24 mars)

Vendredi de 14h00 à 16h00

Le projet de territoire comme levier de bifurcation économique, sociale et environnementale

Animé par Jean-Luc Delpeuch, *président de la communauté de communes du Clunisois. Dans ce territoire rural, le mandat 2020-2026 a débuté par une année de concertation entre tous les acteurs du territoire, qui a abouti à l'adoption d'un projet de territoire visant la neutralité carbone à l'horizon 2040 : « Vivre ensemble en Clunisois… dans le monde d'après », basé sur l'innovation territoriale : gestion partenariale d'une forêt intercommunale, schéma de mobilité alternatif à l'usage individuel de la voiture, revitalisation d'un ancien sanatorium devenant « Maison de la transmission du geste », création d'un laboratoire de transformation alimentaire au service des agriculteurs et des cantines, lancement d'une société d'économie mixte locale pour la production d'énergies renouvelables...*

L'atelier : Cet atelier propose d'analyser la méthodologie ayant permis la construction collective d'un projet de territoire basé sur la prise en compte des besoins fondamentaux des habitants et mobilisant leur appétence au bien vivre ensemble à petite échelle.

Vendredi de 16h30 à 18h30

Les territoires ruraux à énergie positive

Co-animé par Aline Vue (élue) :

Maire-adjointe de Cluny, chargée de la transition écologique, vice-présidente Climat-Energie de la communauté de communes du Clunisois, elle anime le plan climat-air-énergie, le contrat de réussite et de transition écologique (CRTE) ainsi que le contrat d'objectif territorial (COT) que le Clunisois a souscrit vis-à-vis de l'ADEME en tant que territoire pilote.

Co-animé par Anna Angeli (Planète Territoires)

Formatrice aux élu-e-s, spécialisée en éducation et transition écologique, ex-adjointe au maire chargée de la transition écologique, son implication dans des cycles de formation et de projets éducatifs pour les écoles rurales témoigne de son engagement envers la transition adaptée aux territoires ruraux, couvrant des aspects tels que les énergies renouvelables, la sobriété énergétique et l'éducation environnementale.

L'atelier : Cet atelier présente les différents types de contractualisation pour la transition et leur mise en synergie. Il donne aussi des exemples de formations à destination des acteurs du territoire en matière d'énergie et de climat, ainsi que les méthodes de suivi de l'empreinte carbone au niveau des ménages et du territoire.

Samedi de 9h00 à 11h00

Biodiversité, prédation et élevage – Les défis

Co-animé par Stéphane Woynaroski : **Président de l'ARB de BFC, VP du Parc National des Forêts (Planète Territoires)**

Titulaire d'un DEA de biologie, Président de l'Agence régionale de la Biodiversité de sa région, Vice-président du Parc national de forêt et membre du conseil d'administration de Réserves Naturelles de France. Conseiller régional de Bourgogne-Franche-Comté chargé de la biodiversité et de l'eau.

Co-animé par Grégoire Duranel, animateur de la zone Natura 2000 de la Vallée de la Grosne et éleveur.

L'atelier : Les "grands prédateurs" (lynx, loup) posent des défis à l'élevage. Comment répondre ? Cohabitation, coexistence, médiation, protection, régulation... Dans un contexte d'effondrement du vivant, cet atelier abordera la coexistence entre les prédateurs, l'élevage extensif, les espèces menacées et protégées, avec l'exemple d'intervention de la zone NATURA 2000 de la Vallée de la Grosne ans la Vallée de la Drôme et l'analyse de l'incursion du loup au Sud de la Bourgogne.

Samedi de 11h15 à 13h00

Réussir la transition écologique par la conduite du changement

Animé par Florence Gibert : **Fondatrice de l'ONG Résilience Now (Planète Territoires)**

Titulaire d'un Master de Droit et d'un Master d'Environnement, fondatrice de l'ONG Resilience Now, Florence accompagne les acteurs de nos territoires en conduite du changement pour la transition écologique. Elle a adapté les leviers psychologiques favorisant les changements de comportement issus de recherches en neurosciences, psychologie et médecine.

L'atelier : Une formation-action pour acquérir des compétences en conduite du changement, en travaillant sur une stratégie pour le changement de comportement. Cette démarche vise à connaître la bonne approche, identifier les causes des freins au changement, et appliquer des techniques de sensibilisation pour inciter à l'adhésion.

Samedi de 13h30 à 15h30

Les politiques de l'habitat et du logement dans nos territoires face aux enjeux sociaux et environnementaux

Animé par Anne-Rose LE VAN (Formation et Citoyenneté)

Diplômée Sciences Po Lille et d'un master d'aménagement et d'urbanisme « Ville et projets » , Anne-Rose est spécialiste en éco-conception, urbanisme durable et participation des

habitant.e.s auprès de collectivités. De 2007 à 2022, elle a travaillé pour la Région Occitanie à la direction du service Habitat et Logement.

L'atelier : Avec la montée en puissance du « Zéro Artificialisation Nette », la réhabilitation du tissu ancien et la lutte contre la vacance sont des enjeux cruciaux. Face à la complexité et la variabilité des politiques publiques en matière de rénovation, Angèle Launay partage ses travaux de recherche et son expérience de praticienne, avec une réflexion originale sur le rôle des architectes au sein des collectivités territoriales.

Samedi de 16h00 à 17h45

Face à l'anthropocène, l'action collective pour comprendre et agir

Animé par Erwan Lecoeur : Sociologue et politologue, enseignant-chercheur (Planète Territoires)

Diplômé en journalisme, en sciences politiques et d'un doctorat en sociologie politique. Enseignant en sociologie (UGA), intervenant à Sciences Po (Communication publique), chercheur associé au laboratoire UMR-Pacte. Ex-directeur d'études à l'Institut Médiascopie, ex-directeur de la Communication de la Ville de Grenoble.

L'atelier : Cet atelier vise à comprendre les facteurs sociaux, économiques et culturels contribuant à l'individualisme et au communautarisme par l'ethnicisation des rapports sociaux. Il explore des méthodes pour y remédier localement, en se questionnant par des exemples concrets.

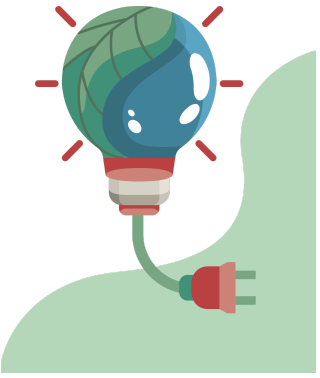

Pour en savoir plus:

https://www.planete-territoires.fr/rencontres-printemps-cluny/

Pour vous inscrire: Cliquez ici !

contact@planete-territoires.fr

#PlanèteTerritoires #TransitionÉcologique #TransitionSociale

*Planète Territoires est un cabinet de conseil auprès des décideurs publics spécialisé dans les enjeux environnementaux et sociaux : www.planete-territoires.fr | contact@planete-territoires.fr *les ateliers sont assurés par notre réseau d'organismes agrées par le Ministère des collectivités territoriales pour la formation des élus : www.gestionslocales.fr et www.formationcitoyennete.org*